La lección de pesca de NUWANI

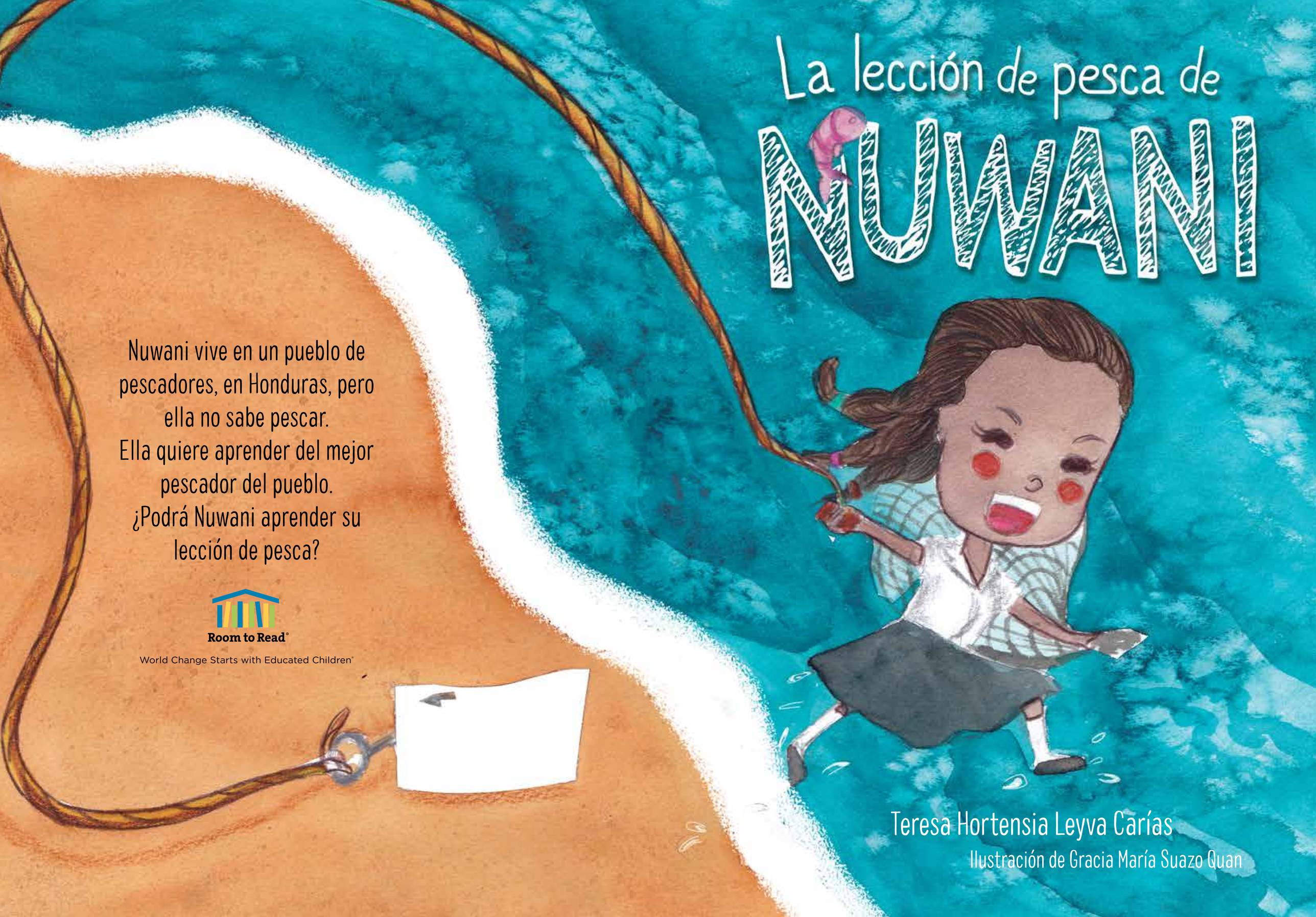

Nuwani vive en un pueblo de pescadores, en Honduras, pero ella no sabe pescar.
Ella quiere aprender del mejor pescador del pueblo.
¿Podrá Nuwani aprender su lección de pesca?

Room to Read®

World Change Starts with Educated Children®

Teresa Hortensia Leyva Carías

Ilustración de Gracia María Suazo Quan

La Lección de Pesca de Nuwani
Nuwani's Fishing Lesson

HD-CBP-20-0006
ISBN 978-1-63845-095-5
First edition

© Room to Read 2020

Este libro está disponible bajo una licencia de Creative Commons Attribution 4.0 (internacional). Puede compartir y adaptar el libro con la atribución adecuada, incluyendo el crédito al titular de los derechos de autor, así como el del autor e ilustrador. También se debe indicar si se realizó algún cambio. Para obtener mayor información y ver una copia de la licencia, visite: https://creativecommons.org/licenses/by/4.0/deed.es

Fundada en el 2000 con la convicción de que el cambio del mundo comienza con la educación®, Room to Read está creando un mundo sin analfabetismo y desigualdad de género. Estamos alcanzando esta meta ayudando a niños de comunidades de bajos ingresos a desarrollar habilidades de alfabetización y hábitos de lectura, y mediante el apoyo a las niñas para desarrollar habilidades para ser exitosas en la escuela y aprender a negociar decisiones claves de sus vidas. Colaboramos con gobiernos y otras organizaciones asociadas para ofrecer resultados positivos para los niños a gran escala. Room to Read ha beneficiado a más de 18 millones de niños en 16 países y 37,000 comunidades, y tiene como objetivo alcanzar a 40 millones de niños para el 2025. Obtenga mayor información en www.roomtoread.org

Experimente la magia de leer este y otros libros en español, al igual que libros en otros idiomas alrededor del mundo en www.literacycloud.org

Room to Read
465 California Street, Suite 1000
San Francisco, CA 94104
www.roomtoread.org

La lección de pesca de NUWANI

Teresa Hortensia Leyva Carías

Ilustración de
Gracia María Suazo Quan

Nuwani es una niña garífuna.

Vive en La Ensenada.

Ya viene la lancha de pescadores.
Nuwani quiere ver lo que pescaron.

¡Qué lindos pescados, hay grandes y pequeños, rojos, amarillos y plateados!

Al regresar a su casa de la escuela,
Nuwani dice:

Mamá, Yo quiero pescar...

Atraparé muchos peces grandes
y pequeños para comer.

Bueno, hagamos una lista, dice mamá.
Para pescar necesitás:

Nuwani toma la lista
y va hasta las palmeras.
Busca un trozo de madera.
Encuentra uno muy
liso y plano.

Véndame un anzuelo y
un plomo por favor.

¿Qué buscás ahora?
Un cordel, abuelita Jacinta.
Yo tengo un cordel, te lo regalo.

Ahora me faltan pedacitos
de pescado para carnada.
¡Gracias mamá!

¡Lo Logré!

¡Ahora solo necesito un
profesor de pesca!

Nuwani sale con su cordel a
buscar a alguien que le enseñe a pescar.

Nadie me quiere enseñar a pescar...

¡Safagunia!

El abuelo se sienta a su lado.
Nuwani, ¿te cuento un secreto?

El mejor pescador de la comunidad,
pesca en la punta de la bahía.

¡Abuelita Jacinta
es usted, quiero aprender
a pescar!

Vení Nuwani, te voy a enseñar.
Sentáte y esperemos que los peces
muerdan el anzuelo.

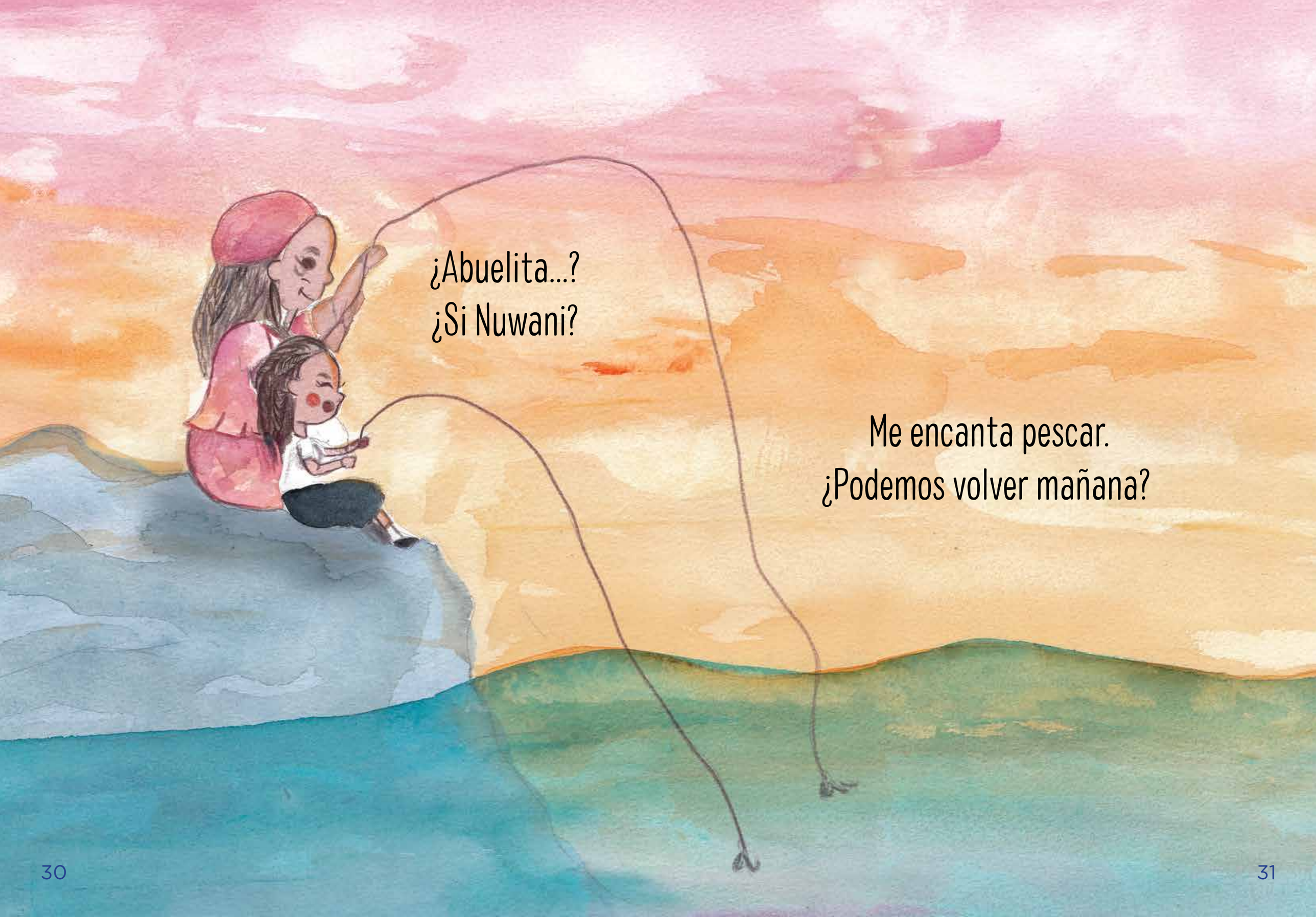

¿Abuelita...?
¿Si Nuwani?

Me encanta pescar.
¿Podemos volver mañana?

Sobre la Autora

Teresa Leyva es una Hondureña, documentalista, docente e investigadora en didáctica de lenguas y culturas su pasión por el arte y la literatura la han llevado a traducir varias obras literarias publicadas y a iniciar una colección de historias sobre los niños de Honduras.

Este es su primer libro dedicado a todos los niños y a las culturas originarias de su país. Trabaja enseñando a soñar y a creer en el poder de la voluntad.

Sobre la Ilustradora

Gracia Suazo es una diseñadora gráfica e ilustradora hondureña que ayuda a crecer a organizaciones y emprendedores emergentes. Le gusta operar como consultora y ayudar en proyectos sociales. Le gusta organizar talleres, ayudar a otros a convertirse en una mejor versión de sí mismos mientras crece con ellos y hacer sonreír a la gente.

Diseñadora: Melanie Doherty Design
Editores: Elizabeth Gómez y Alfredo Santos