¿A dónde vamos hoy?

Titi ama las historias y las aventuras. ¡Ella se embarca en una nueva aventura todos los días! Explorando nuevos lugares y conociendo nuevos amigos. ¿A dónde irá Titi hoy?

Room to Read®

World Change Starts with Educated Children®

¿A dónde vamos hoy?

María Fernanda Tróchez Zelaya

Ilustrado por Melissa Molina Silva

Room to Read®

¿A Dónde Vamos Hoy?
Where Are We Going Today?

HD-CBP-20-0004
ISBN 978-1-63845-093-1
First edition

© Room to Read 2020

Este libro está disponible bajo una licencia de Creative Commons Attribution 4.0 (internacional). Puede compartir y adaptar el libro con la atribución adecuada, incluyendo el crédito al titular de los derechos de autor, así como el del autor e ilustrador. También se debe indicar si se realizó algún cambio. Para obtener mayor información y ver una copia de la licencia, visite: https://creativecommons.org/licenses/by/4.0/deed.es

Fundada en el 2000 con la convicción de que el cambio del mundo comienza con la educación®, Room to Read está creando un mundo sin analfabetismo y desigualdad de género. Estamos alcanzando esta meta ayudando a niños de comunidades de bajos ingresos a desarrollar habilidades de alfabetización y hábitos de lectura, y mediante el apoyo a las niñas para desarrollar habilidades para ser exitosas en la escuela y aprender a negociar decisiones claves de sus vidas. Colaboramos con gobiernos y otras organizaciones asociadas para ofrecer resultados positivos para los niños a gran escala. Room to Read ha beneficiado a más de 18 millones de niños en 16 países y 37,000 comunidades, y tiene como objetivo alcanzar a 40 millones de niños para el 2025. Obtenga mayor información en www.roomtoread.org

Experimente la magia de leer este y otros libros en español, al igual que libros en otros idiomas alrededor del mundo en www.literacycloud.org

Room to Read
465 California Street, Suite 1000
San Francisco, CA 94104
www.roomtoread.org

Adiós mamá.
Adiós papá.

Adiós Titi.
¿A dónde vas hoy?

A otra aventura,
me voy, me voy.

Titi vuela como pájaro.
“La mejor heroína soy”.

Y se desliza por
el bosque, el mejor
parque, si señor.

Adiós mariquitas.
Adiós señor árbol.
Adiós Titi.
¿A dónde vas
hoy?

A otra aventura. Me voy...
me voy. Titi navega por los
ríos, "Capitana Titi,
esa soy yo".

Titi nada como un pez.
"Una sirena soy".
Buscando tesoros del
mar y explorando
el hermoso coral.

Adiós peces.
De vuelta a casa.
Me voy,
me voy.

Y con un truco de magia,
desaparece Titi la maga.

Porque entre el cielo, el
bosque, el río y el mar,

su lugar favorito
siempre será su hogar.
"Adivinen a dónde
fui hoy".

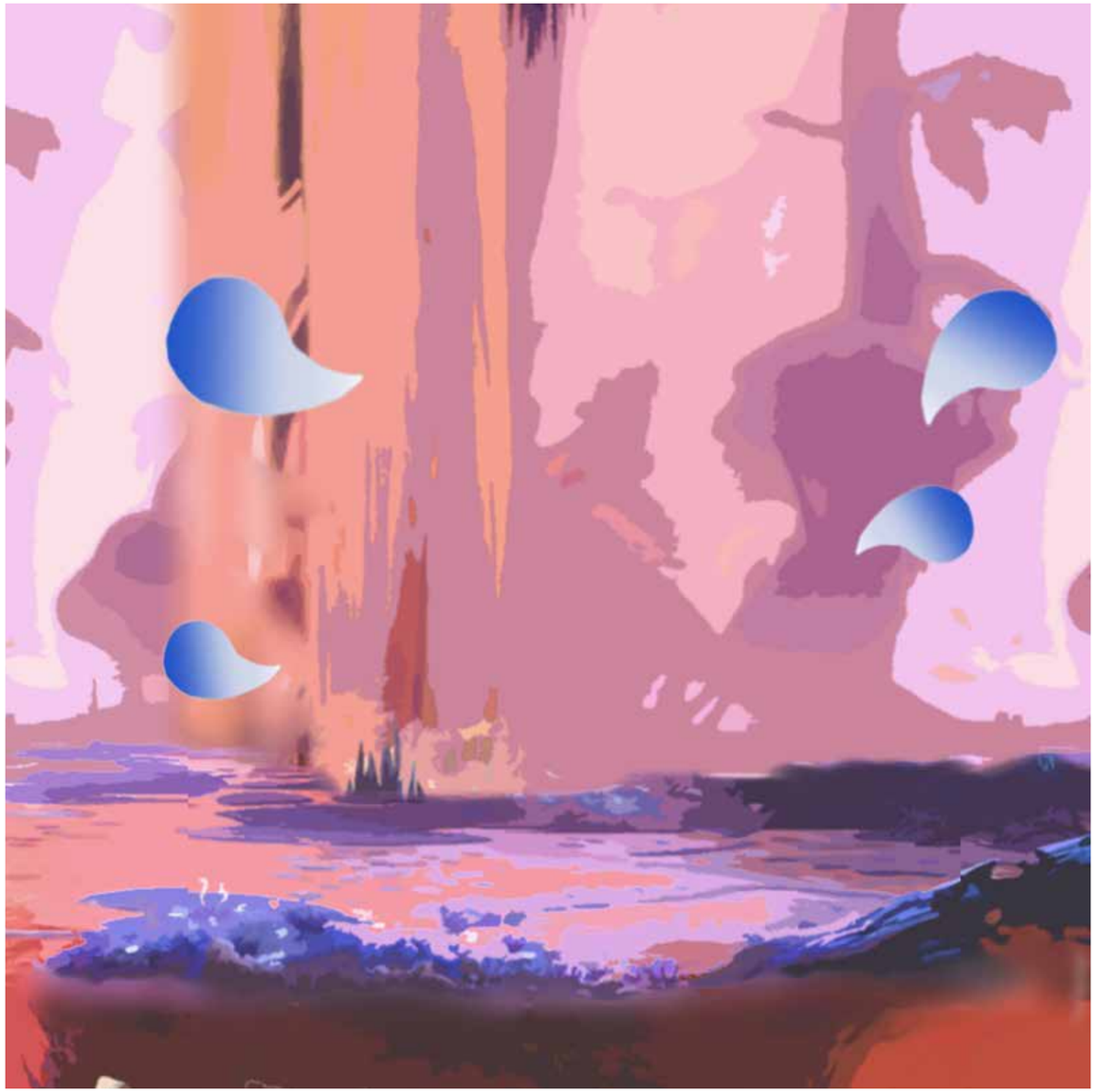

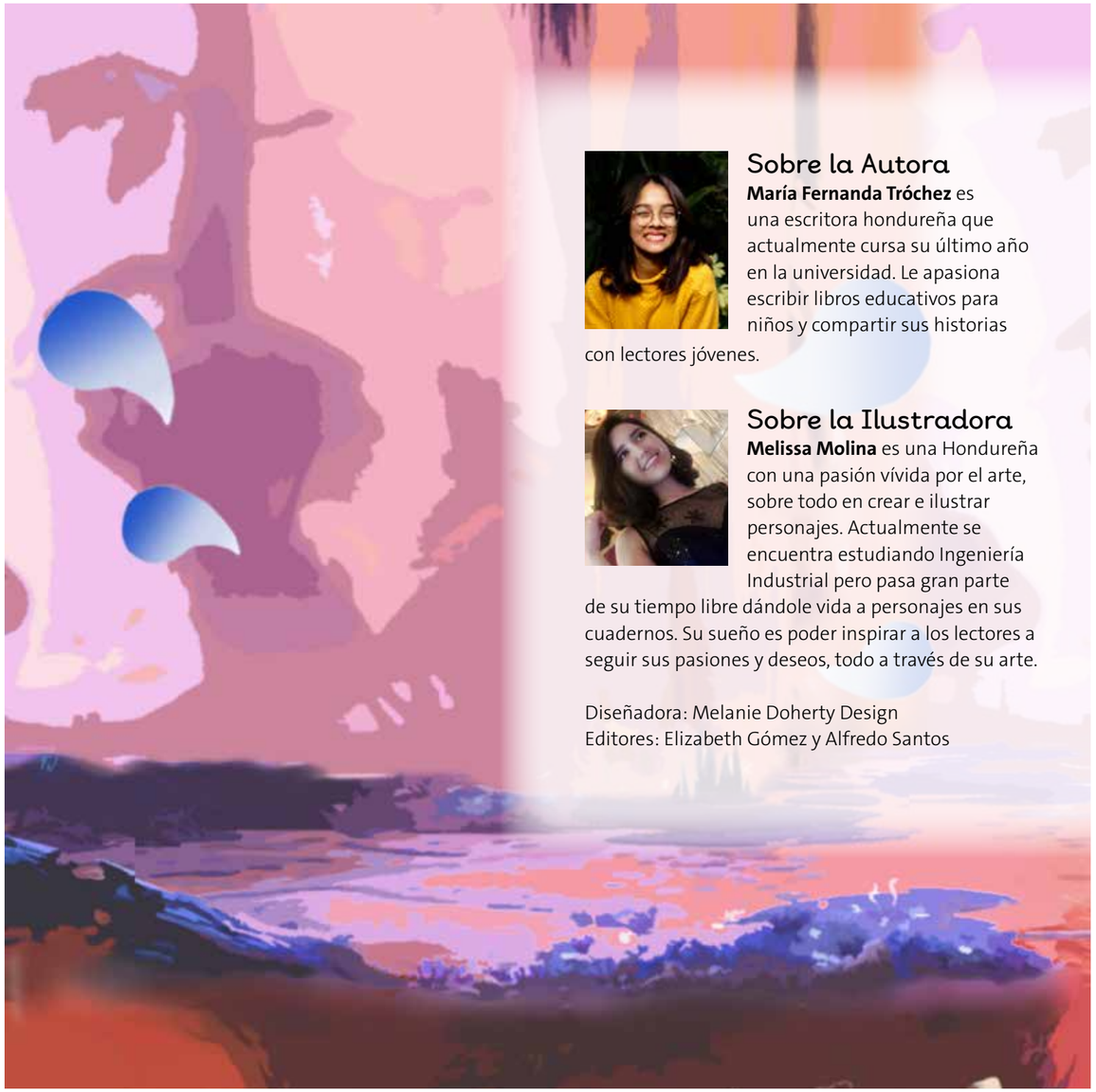

Sobre la Autora

María Fernanda Tróchez es una escritora hondureña que actualmente cursa su último año en la universidad. Le apasiona escribir libros educativos para niños y compartir sus historias con lectores jóvenes.

Sobre la Ilustradora

Melissa Molina es una Hondureña con una pasión vívida por el arte, sobre todo en crear e ilustrar personajes. Actualmente se encuentra estudiando Ingeniería Industrial pero pasa gran parte de su tiempo libre dándole vida a personajes en sus cuadernos. Su sueño es poder inspirar a los lectores a seguir sus pasiones y deseos, todo a través de su arte.

Diseñadora: Melanie Doherty Design
Editores: Elizabeth Gómez y Alfredo Santos